KIRCHGEMEINDEN

ZOLLIKOFEN | WOHLEN | MÜNCHENBUCHSEE-MOSSEEDORF | MEIKIRCH | KIRCHLINDACH

EDITORIAL

Bob Dylans Grossmutter

Bob Dylan erzählte eine Erinnerung an seine Grossmutter, die ihm, als er klein war, etwas für sein Leben mitgab: «Sei immer freundlich zu Fremden», sagte sie ihm, «denn weisst du: Jeder, den du triffst, kämpft einen grossen Kampf.»

Ich bin persönlich froh, dass das letzte Jahr vorbei ist. Zu viele Abschiede. Aber es ist mir klar, dass das Jahr nichts dafür kann. Wir wachen auf zu einem neuen Tag und wir wissen erst am Abend, ob er gut war. Wir beginnen ein neues Jahr und auch da werden wir erst am Ende wissen, ob wir dafür – für jene Zeitspanne, die es umfasst, weil wir nunmal Tage, Monate, Jahre zählen – dankbar sein werden oder eben froh, dass es vorüber ist.
Anfänge, wirkliche oder solche, die von der Konvention bestimmt sind, wie unser Kalender, bringen die prinzipielle Ungewissheit über alles, was kommt, zum Ausdruck. Es ist seltsam: Alles, was vorbei ist, ist definitiv vorbei, und wir können – pure Physik – nichts mehr daran ändern. Alles, was kommt, ist nur zu einem sehr kleinen Teil von uns selbst beeinflussbar: nicht überhaupt nicht, aber doch viel weniger, als wir es meist gern hätten.

Als die Grossmutter dem kleinen Robert diesen Ratschlag mitgibt, hat sie wohl das im Auge: dass wir Begegnungen haben werden, dass wir nie im Voraus einordnen können, wie diese werden, dass wir überhaupt nicht wissen, wer da unseren Weg, von dem wir selbst ja nur eine leise Ahnung haben, kreuzen wird. Sie gibt dem kleinen Robert auf dessen Weg etwas mit, was auch in Galater 6, 5 steht und im Beresinalied, dass nämlich jeder Mensch seine Last zu tragen hat und wir also im andern immer auch – und ich würde vorschlagen: zuerst – den erkennen, der auch zu kämpfen hat. So wie wir ja auch.
Fremde können als Bedrohung, als Konkurrenz, als Risiko gesehen werden. Oder eben als Menschen wie wir, die das Ihre zu tragen haben und versuchen, irgendwie durchzukommen im Leben. Fremde, sagt ein irisches Sprichwort, sind Freunde, die wir noch nicht kennen.
Das ist keine Anweisung, es ist ein Eröffnen einer Sicht, die einen andern zuerst als einen Menschen wie ich, als einen Mitmenschen sieht. Wir sagen in der Kirche: als Schwester oder Bruder, weil wir alle denselben Vater, dieselbe Mutter haben.

MICHAEL GRAF IST PFARRER IN KIRCHLINDACH

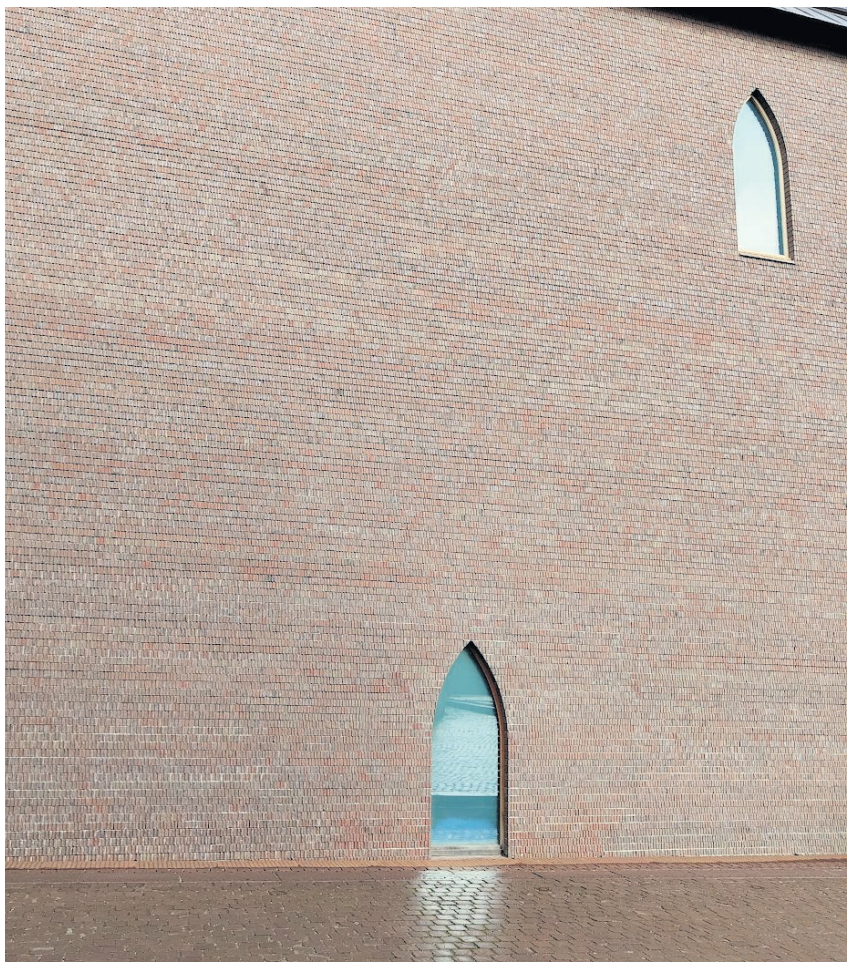

REGIONALE VERANSTALTUNGEN

Kirchgemeinde Wohlen
«Kirche ist ...»
Seite 15

Kirchensonntag in Moosseedorf
29. Januar 2023
Seite 17

INHALT

Zollikofen	Seiten 13/14
Wohlen	Seiten 15/16
Münchenbuchsee-Moosseedorf	Seiten 17/18
Meikirch	Seite 19
Kirchlindach	Seite 20

KIRCHGEMEINDE ZOLLIKOFEN

PRÄSIDIUM KIRCHGEMEINDERAT: Ernst Portmann, 031 911 44 45
Pfarrkreis I: Joanna Mühlemann, 031 911 81 21
Pfarrkreis II: Simone Fopp, 031 911 98 84 | Pfarrkreis III: Sophie Kauz, 031 911 02 05
Altersarbeit: Antonia Köhler-Andereggen 031 911 71 41 | Sozialarbeit: Lisa Scherwey, 031 911 92 93
KUW Koordination: Sabine Eggimann, 031 911 71 78
Kinder- und Jugendarbeit: Cornelia Bötschi, 031 911 97 78
Sekretariat: Di, 8.30 – 11.30 Uhr / 13.30 – 16 Uhr, Do und Fr 8.30 – 11.30 Uhr, 031 911 35 24, info@refzollikofen.ch

REFORMIERTE KIRCHGEMEINDE ZOLLIKOFEN VIELFARBIG

Vielfarbiger Farbentanz

«Vielfarbig» – so heisst unser Jahresthema auch 2023. Synonyme des Wortes «vielfarbig» sind: bunt, kunterbunt, mehrfarbig, polychrom, farbenprächtig. Eine gutes Jahresthema oder anders gesagt ein gutes Motto für uns als Kirchgemeinde. Jeder Mensch hat seinen eigenen Charakter mit eigenen Gaben; jede und jeder Einzelne ist im grösseren Ganzen der Gesellschaft wichtig. Alle sind in Bewegung wie die Farben im Tanz. Gleichmacherei endet in einem Einheitsbrei. Unsere Aufgabe ist, möglichst viele Farben zu sehen, wobei alle Töne und Mischungen bewusst wahrgenommen werden sollten. Wir können einander dabei unterstützen, den Blick für die Farben der Welt und der Menschen zu schärfen. Das braucht Genauigkeit und Achtsamkeit. Dabei ist es wichtig, diese Vielfalt und Vielfarbigkeit zu behalten und zu erhalten.

So möchte die Kirchgemeinde also auch im Jahr 2023 gemeinsam mit Ihnen unterwegs sein: vielfarbig – mit Angeboten für Jung und Alt, welche die Vielfarbigkeit des Lebens und der Lebenssituationen abbilden. Machen Sie mit beim vielfarbigen und vielfältigen Farbentanz, denn die Vielfarbigkeit beinhaltet in sich auch bereits die Vielfältigkeit, welche wir als Kirchgemeinde auch 2023 leben und fördern.

Ein gesegnetes, vielfarbiges neues Jahr wünscht Ihnen

SOPHIE KAUZ, PFARRERIN

Innehalten – neue Möglichkeiten entdecken

Erinnern Sie sich an die ersten Pandemie-Monate und den Verlust der «Normalität»? Aber wir leben auch jetzt in einer Zeit neuer Herausforderungen und Krisen. Deshalb lädt der Synodalrat uns ein, am Kirchensonntag einige Momente innezuhalten, um uns bewusst zu besinnen und uns mit Hilfe der göttlichen Geistkraft auf Neues einzulassen. Wir entdecken dabei, wie viele neue Möglichkeiten in unseren Leben offenstehen und woher wir neue Kräfte erhalten.

Die wohl den meisten bekannte Geschichte vom Propheten Jona im Ersten Testament zeigt auf, dass Gott auch uns in einen Lernprozess einbezieht. Jona meint, ganz genau zu wissen, was Gott will und was geschehen soll. Aber dann erfährt er eine Krise, die den gewohnten Gang unterbricht. Nichts in seinem Leben ist mehr so, wie es nach ihm sein müsste. Eine Situation, wie sie im Leben von uns allen in vielerlei Arten auch vorkommen könnte. Ich denke an unerwartete Todesfälle in unserer Umgebung. Oder an die ziemlich sicher auf uns alle zukommende Klimakatastrophe. Jona befällt eine tiefe Verzweiflung mitten im Sturm, aber auch Geborgenheit im Bauch des Fisches, vergleichbar dem schützenden Bauch der Mutter vor der Geburt. Dann auch Neugeburt, Umkehr und neue Sendung zum göttlichen Dienst in der Welt.

Solche Weg-Weiser sind uns begegnet und liessen uns einen Moment innehalten.

Darum bedeutet auch für uns das Innehalten Folgendes:

- Dinge des Lebens in neuem Licht zu sehen,
- mitten in Verzweiflung neue Geborgenheit zu erfahren,
- sich ent-täuschen zu lassen,
- umkehren zu können,
- mit dem «Vielleicht» im Willen Gottes zu rechnen,
- aber auch im gewohnten Lebensalltag gelegentlich innezuhalten und nachzudenken.

Schliesslich bedeutet das Innehalten und das Sich-neu-Einlassen auf andere Wege auch, gewappnet zu sein, wenn wieder harte Zeiten und neue Enttäuschungen auf uns zukommen.

LUZIUS JORDI FÜR DAS VORBEREITUNGSTEAM

Gottesdienst zum Kirchensonntag,
29. Januar 2023, 10 Uhr
in der Kirche Zollikofen

GOTTESDIENSTE

Januar

So	1.	10 Uhr	**Gottesdienst** mit Pfarrerin Sophie Kauz und Marianne Beyeler (Orgel)
Sa	7.	17 Uhr	**Taizé-Vesper-Gottesdienst mit Taufe** mit Pfarrerin Simone Fopp und dem Chor unter der Leitung von Tabea Plattner
So	15.	10 Uhr	**Gottesdienst** mit Pfarrerin Joanna Mühlemann und Christa Lutz (Orgel)
So	22.	10 Uhr	**Ökumenischer Gottesdienst zum Abschluss der Gebetswoche für die Einheit der Christen** mit Udo Schaufelberger, röm.-kath. Theologe und Seelsorger der Pfarrei St. Franziskus, Pfarrerin Joanna Mühlemann und Christa Lutz (Orgel)
So	29.	10 Uhr	**Gottesdienst zum Kirchensonntag** Thema: «Innehalten – neue Möglichkeiten entdecken». Vorbereitet vom Kirchensonntag-Team. Mit musikalischer Begleitung.

SENIOR:INNEN

Café Kastanienbaum
Donnerstag, 12. Januar und 26. Januar, 14.30–16.30 Uhr im Kirchgemeindehaus. Antonia Köhler-Andereggen und Team laden ein zu Mundartlesung und gemütlichem Beisammensein.

Nachmittag für und mit Senior:innen und alle weiteren Junggebliebenen
Donnerstag, 19. Januar, 14.30–16.30 Uhr im Kirchgemeindehaus.
Lieder aus aller Welt
Sängerin und Songwriterin Leila Zimmermann Paula nimmt uns mit auf eine musikalische Reise durch verschiedene Sprachen und Musikstile.
Leitung: Antonia Köhler-Andereggen und Team. Ohne Anmeldung, ausser für den Fahrdienst bis Dienstag, 17. Januar, bei Antonia Köhler-Andereggen, 031 911 71 41.

Spielend älter werden
Montag, 9. Januar, 14–17 Uhr
im Kirchgemeindehaus.
Ökumenischer Spielnachmittag.
Info: Dubravka Lastric, 031 350 14 38.

Gemeinsames Frühstück
Dienstag, 10. Januar, 8.45–10.45 Uhr
im Kirchgemeindehaus.
Thema «Neuanfang», dazu ein feines Zmorge. Freiwillige Beiträge zum Thema sind willkommen.
Leitung: Antonia Köhler-Andereggen und Team, 031 911 71 41.

GEMEINDE- UND GRUPPENANLÄSSE

In der Mitte des Tages – Mittagsmeditation
Donnerstag, 12., 19. und 26. Januar, 12.15–13 Uhr im Kirchgemeindehaus.
Info: Simone Fopp, 031 911 98 84.

Kleidersammlung
Montag, 9. Januar, 14–16 Uhr
im Kirchgemeindehaus.
Auskunft: Marianne Gysin, 031 911 68 66.

Sunntigsträff
Sonntag, 15. Januar 2023, 12 Uhr,
im Kirchgemeindehaus.
Mit Anne-Lise Greber, Marion Flückiger, Silvia Klups und Maria Affolter.
Informationen, An- und Abmeldungen Simone Kolly, 077 445 33 28, simone.kolly@refzollikofen.ch

Tanz und Bewegung für alle Frauen
Montag, 16., 23. und 30. Januar, 14–15 Uhr. Keine besonderen Kenntnisse nötig.
Kursleiterinnen: Gianna Grünig, Rebecca Frey. Tänzerinnen/Tanzpädagoginnen. **Mit Kinderbetreuung.**
Anmeldung bei: Simone Fopp, 031 911 98 84.

Meditatives Tanzen
Samstag, 14. Januar, 14.30–16.30 Uhr
im Kirchgemeindehaus.
Leitung/**Anmeldung bis 11. Januar:**
Ruth Businger, 031 911 19 72.

KINDER- UND JUGENDLICHE

Kids Urban Dance
Montag, 9. Januar,
im Kirchgemeindehaus.
Gruppe 1: 19.00 bis 19.45 Uhr
Gruppe 2: 19.45 bis 20.30 Uhr
Tanzen von verschiedenen Stilen zu moderner Musik. **Leitung:** Lea Zanelli und Mascha Roth. **Kosten:** Fr. 5.– pro St.
Info/Anmeldung bei:
Cornelia Bötschi, 079 784 86 59, cornelia.boetschi@refzollikofen.ch

Samsti-Kids-Club
Samstag, 14. Januar, 13.15 Uhr,
Treffpunkt Bahnhof Zollikofen.
17.20 Uhr, Rückkehr Bahnhof Zollikofen
Anmeldung: Cornelia Bötschi, Fachbereich Kinder und Jugend, 079 784 86 59, cornelia.boetschi@refzollikofen.ch

Nachmittage für und mit Senior:innen und alle weitere Junggebliebenen – Halbjahresprogramm Januar bis Juni 2023

Jeden dritten Donnerstag im Monat im Kirchgemeindehaus: Ein *Nachmittag für und mit Senior:innen und alle weiteren Junggebliebenen.* Lehrreiches, Inspirierendes und Genussvolles.

Im Januar 2023 nimmt uns die Sängerin und Songwriterin Leila Zimmermann Paula, die einige von uns schon im Franz-Gertsch-Museum kennenlernen durften, mit auf eine musikalische Reise durch verschiedene Sprachen und Musikstile. Einen Monat später besucht uns Natalie Hamela, Fachberaterin Demenz, Alzheimer Bern. Bei einem Sensibilisierungsvortrag zum Thema «Demenz verstehen» geht sie den Fragen nach, woran man eine Demenzerkrankung erkennt, wie die Welt aus der Perspektive eines Menschen mit Demenz aussieht und wie wir am besten die Begegnung gestalten können. Die Theatergruppe Dreifaltigkeit spielt für uns im Rahmen des Ökumenischen Nachmittags am 23. März die Komödie *Underkoffer,* geschrieben von Luca Römer und Vinzenz Steiner. Am 20. April blickt Pfarrerin Sophie Kauz im Rahmen unseres Jahresthemas «vielfarbig» auf die Vielfalt der Tiere in der Bibel. Wir entdecken gemeinsam die biblische Tierwelt und deren Bedeutung für die Menschen und den Glauben. Im Mai stellt uns die Sozialarbeiterin der Pro Senectute, Nadine Peter, die Sozialversicherungen, AHV/EL und HE, vor und geht auch auf Fragen der Teilnehmer:innen ein. Vor den Sommerferien findet am 15. Juni die traditionelle *Ökumenische Fahrt ins Blaue* statt. Wir fahren gemeinsam an einen Ort mit überraschendem Ziel. Hierfür braucht es eine separate Anmeldung.
Die Anlässe finden in der Regel am dritten Donnerstag im Monat statt. Es ist keine Anmeldung erforderlich. Den Übersichtsflyer mit den Anlässen finden Sie bereits jetzt im ref. Kirchgemeindehaus. Ein detaillierter Einzelflyer informiert jeweils einen Monat im Voraus.

Wir freuen uns auf Sie.
ANTONIA KÖHLER-ANDEREGGEN UND TEAM

Samsti-Kids-Club

Ab Januar 2023 startet unser «Samsti-Kids-Club». Dieses Angebot richtet sich an Kinder unterschiedlichen Alters. Der «Samsti-Kids-Club» findet einmal pro Monat an einem Samstag statt. Geplant sind verschiedene Angebote wie Wald- und Museumsexkursionen, Kamelreiten, Spielnachmittage oder andere spannende Erlebnisse. Die Kinder dürfen gerne eigene Ideen und Wünsche für diese «Samsti-Kids-Club»-Treffen einbringen. Es sollen lustige, spannende und erlebnisreiche Events entstehen, die den Kindern Freude bereiten. Zeit zusammen mit Freunden*innen verbringen, viel lachen, reden und Neues lernen / erfahren und erleben. Genau das soll unser «Samsti-Kids-Club» bieten.

Am **14. Januar** starten wir unseren «Samsti-Kids-Club» mit einer Exkursion ins Bernische Historische Museum. Dort begeben wir uns auf ein Rätselabenteuer von Rittern und Einhörnern. Die Rätselspur führt uns durch die Dauerausstellung vom Mittelalter bis zur Zeit des Barocks. Wenn wir das Rätsel gelöst haben, wartet eine Überraschung auf uns. Treffpunkt ist um 13.15 Uhr beim Bahnhof Zollikofen. Rückkehr ist um 17.20 Uhr beim Bahnhof Zollikofen. Fürs Zvieri ist gesorgt. Dieses Angebot richtet sich an Kinder von der 1. Klasse bis zur 4. Klasse. Melde dich ab sofort an, es freut uns, wenn du dabei bist!

Anmeldung: Cornelia Bötschi, Fachbereich Kinder und Jugend, 079 784 86 59, cornelia.boetschi@refzollikofen.ch

Vorschau Chorprojekte

Ostergottesdienst, Sonntag, 9. April, 10 Uhr

Proben:
Mittwoch, 1. März, 19.30–21 Uhr
Samstag, 11. März, 9.30–11.30 Uhr
Donnerstag, 16. März, 19.30–21 Uhr
Donnerstag, 30. März, 19.30–21 Uhr
Dienstag, 4. April, 19.30–11.30 Uhr
Jeweils im Kirchgemeindehaus (am 4. April evtl. in der Kirche).

Hauptprobe: Samstag, 8. April, 9.30–11.30 Uhr in der Kirche

Anmeldung bis am 21. Februar.

Lange Nacht der Kirche, 2. Juni 2022
Wir singen zum Thema «Abend und Nacht»

Proben:
Donnerstag, 11. Mai, 19.30–21 Uhr
Dienstag, 16. Mai, 19.30–21 Uhr
Samstag, 27. Mai, 9.30–11.30 Uhr
Jeweils im Kirchgemeindehaus

Hauptprobe: Donnerstag, 1. Juni, 19.30–21 Uhr in der Kirche

Anmeldung bis am 27. April.

Taizé-Vesper, Samstag, 2. September, 17 Uhr in der Kirche
Kennenlernen und erstes Singen der Taizé-Lieder: Dienstag, 29. August, 19.30–21 Uhr im Kirchgemeindehaus.
Keine Anmeldung nötig.

Familiensingprojekt für die Begleitung des Gottesdienstes für Chly und Gross zum Erntedank

Probe:
Mittwoch, 18. Oktober, 17–18.30 Uhr im Kirchgemeindehaus
Samstag, 21. Oktober, 9.30–11 Uhr in der Kirche

Anmeldung bis am 16. Oktober.

Sing-mit-Gottesdienst, Sonntag, 17. Dezember, 10 Uhr in der Kirche

Wunschlieder singen, begleitet von Tabea Plattner an der Orgel.
Keine Anmeldung nötig.

Info und Anmeldungen bei:
Tabea Plattner, Chorleiterin
kontakt@musikerei.ch oder 079 670 90 07.

Singst du gerne?

CHORPROJEKT

Gemeinsames Singen «chutzelet d Glückshormon»
2023 wartet wieder ein vielseitiges Singprogramm, mit in sich abgeschlossenen Projekten auf dich, wie hier z. B. das Mitsingen bei der Taizé-Vesper. Ich freue mich auf dich!

Taizé-Vesper, Samstag, 7. Januar, 17 Uhr in der Kirche
Kennenlernen und erstes Singen der Taizé-Lieder:
Mittwoch, 4. Januar, 19.30–21 Uhr im Kirchgemeindehaus.

Keine Anmeldung nötig. Info bei: **Tabea Plattner,** Chorleiterin, kontakt@musikerei.ch oder 079 670 90 07

Zirkus Luna

In der Woche 41 **(9. bis 13. Oktober 2023)** findet der Zirkus Luna wieder statt. Wir sind auf der Suche nach freiwilligen Helfer*innen, die uns bei verschiedenen Tätigkeiten tatkräftig unterstützen. Die Anmeldung für die Kinder startet nach den Sommerferien.

Bei Fragen melde dich bitte bei Simone Kolly (simone.kolly@refzollikofen.ch) oder

Cornelia Bötschi (Tel.: 079 784 86 59, cornelia.boetschi@refzollikofen.ch).

KIRCHLICHE HANDLUNGEN

Bestattungen
4.11. Weyermann Ursula
18.11. Friedberg Sonja Laura
29.11. Zysset Kurt

Taufe
27.11. Malina Lanz, Tochter der Franziska Lanz und des Andreas Bircher

KOLLEKTEN

Gottesdienstkollekten November

6.	SR Visionssonntag	CHF 250.00
12.	Sichere Träume	CHF 43.00
20.	Solidarfonds RKZ	CHF 496.10
27.11.	HEKBS-bfa	CHF 235.00

Bestattungen

Solidarfonds RKZ	CHF 65.70
Mission am Nil z. G. Äthiopien	CHF 236.15

AMTSWOCHEN ABDANKUNGEN

3.–6. Januar:	Pfarrerin Sophie Kauz
10.–13. Januar:	Pfarrerin Joanna Mühlemann
17.–20. Januar:	Pfarrerin Simone Fopp
24.–27. Januar:	Pfarrerin Joanna Mühlemann

Für persönliche, seelsorgerliche Dienste gelten nach wie vor die drei Pfarrkreise (siehe:www.refzollikofen.ch).

REDAKTION

Paola Kobelt und Sophie Kauz, Lindenweg 3, info@refzollikofen.ch, 031 911 35 24,www.refzollikofen.ch.